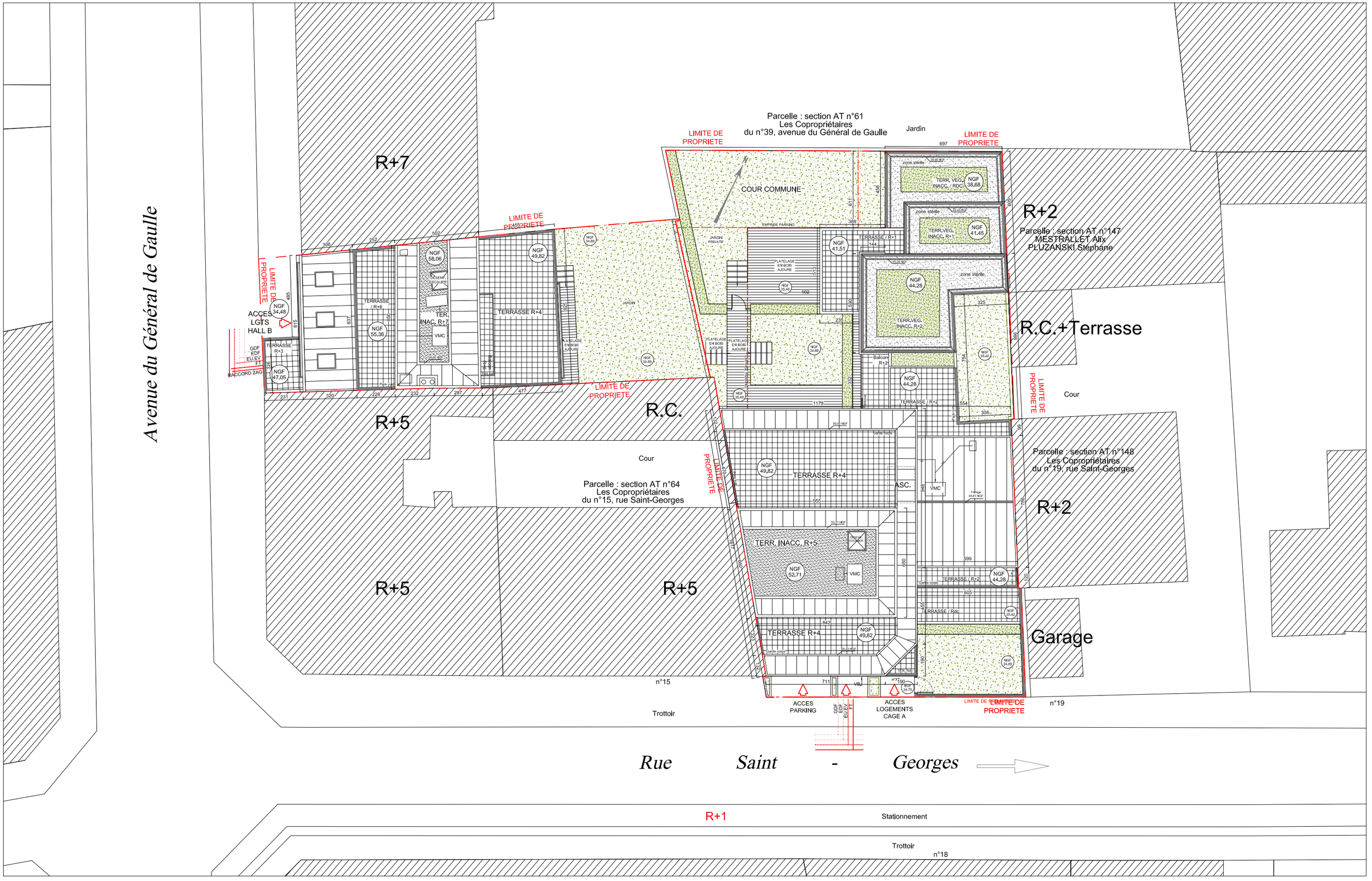

SASU Atelier Patrick Corda APC 60 rue de Wattignies - 75012 Paris Tel: 01 43 41 94 48 - Fax: 01 43 41 41 01 Inscrit à l'ordre des architectes IDF n° S13619 SIRET N°52358384700018	DEMANDE DE PERMIS DE CONSTRUIRE	17, Rue Saint-Georges - 39bis, Av. du Général de Gaulle / 94700 Maisons-Alfort	PROVINI 76 rue de Wattignies 75012 Paris Tel: 01 46 28 33 07 Fax: 01 46 28 70 72 EMERIGE 17-19 rue Michel Le Comte 75003 PARIS TEL. 01 47 03 91 60
	PLAN DE MASSE	04-02-2016 Ech: 1/200	

APC
PATRICK CORDA ARCHITECTE DESA

SASU Atelier Patrick Corda APC
60 rue de Wattignies - 75012 Paris
Tel: 01 43 41 94 48 - Fax: 01 43 41 41 01
Inscrit à l'ordre des architectes IDF n° S13619
SIRET N°52358384700018

DEMANDE DE PERMIS DE CONSTRUIRE

17, Rue Saint-Georges - 39bis, Av. du Général de Gaulle / 94700 Maisons-Alfort

PLAN MASSE PAYSAGER GENERAL

04-02-2016

PROVINI
76 rue de Wattignies
75012 Paris
Tel: 01 46 28 33 07
Fax: 01 46 28 70 72

PROVINI

EMERIGE
17-19 rue Michel Le Comte
75003 PARIS
TEL. 01 47 03 91 60

EMERIGE RESIDENTIEL

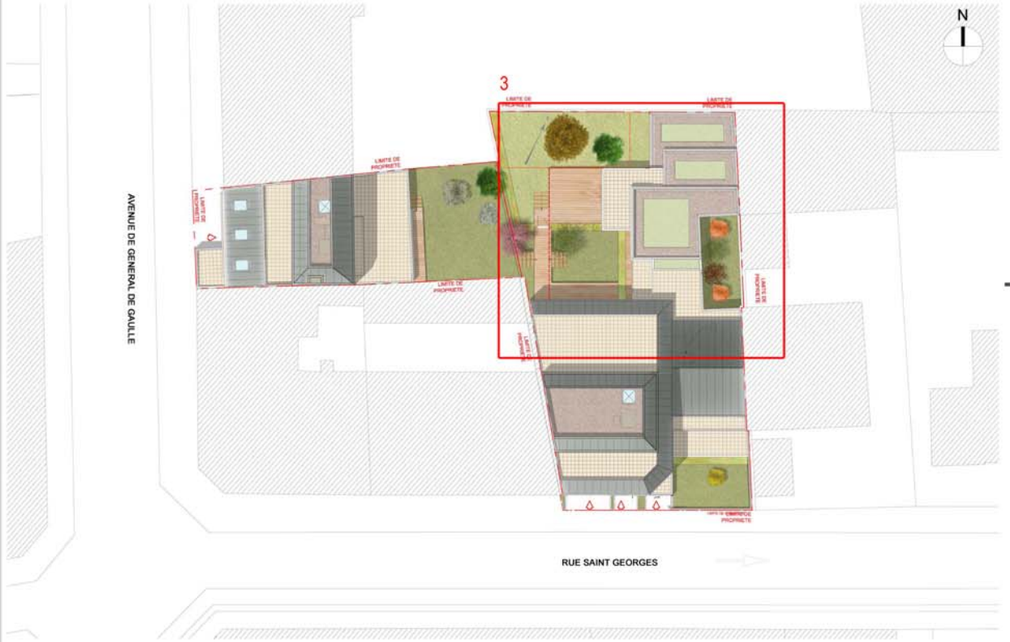

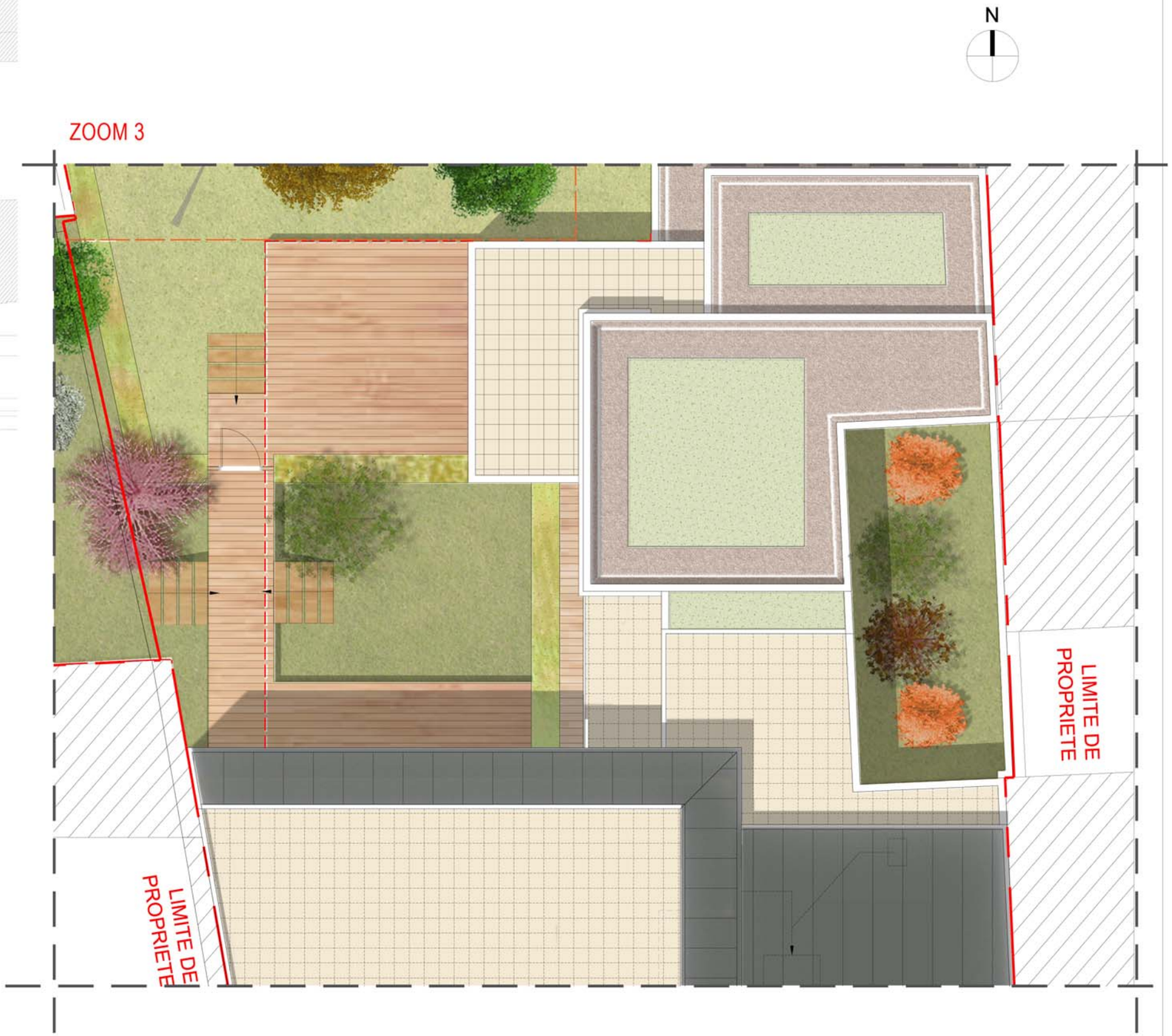

APC
PATRICK CORDA ARCHITECTE DESA

SASU Atelier Patrick Corda APC
60 rue de Wattignies - 75012 Paris
Tel: 01 43 41 94 48 - Fax: 01 43 41 41 01
Inscrit à l'ordre des architectes IDF n° S13619
SIRET N°52358384700018

DEMANDE DE PERMIS DE CONSTRUIRE

17, Rue Saint-Georges - 39bis, Av. du Général de Gaulle / 94700 Maisons-Alfort

PLAN DES ESPACES VERTS - PATIO

04-02-2016

PROVINI
76 rue de Wattignies
75012 Paris
Tel: 01 46 28 33 07
Fax: 01 46 28 70 72

EMERIGE
17-19 rue Michel Le Comte
75003 PARIS
TEL. 01 47 03 91 60

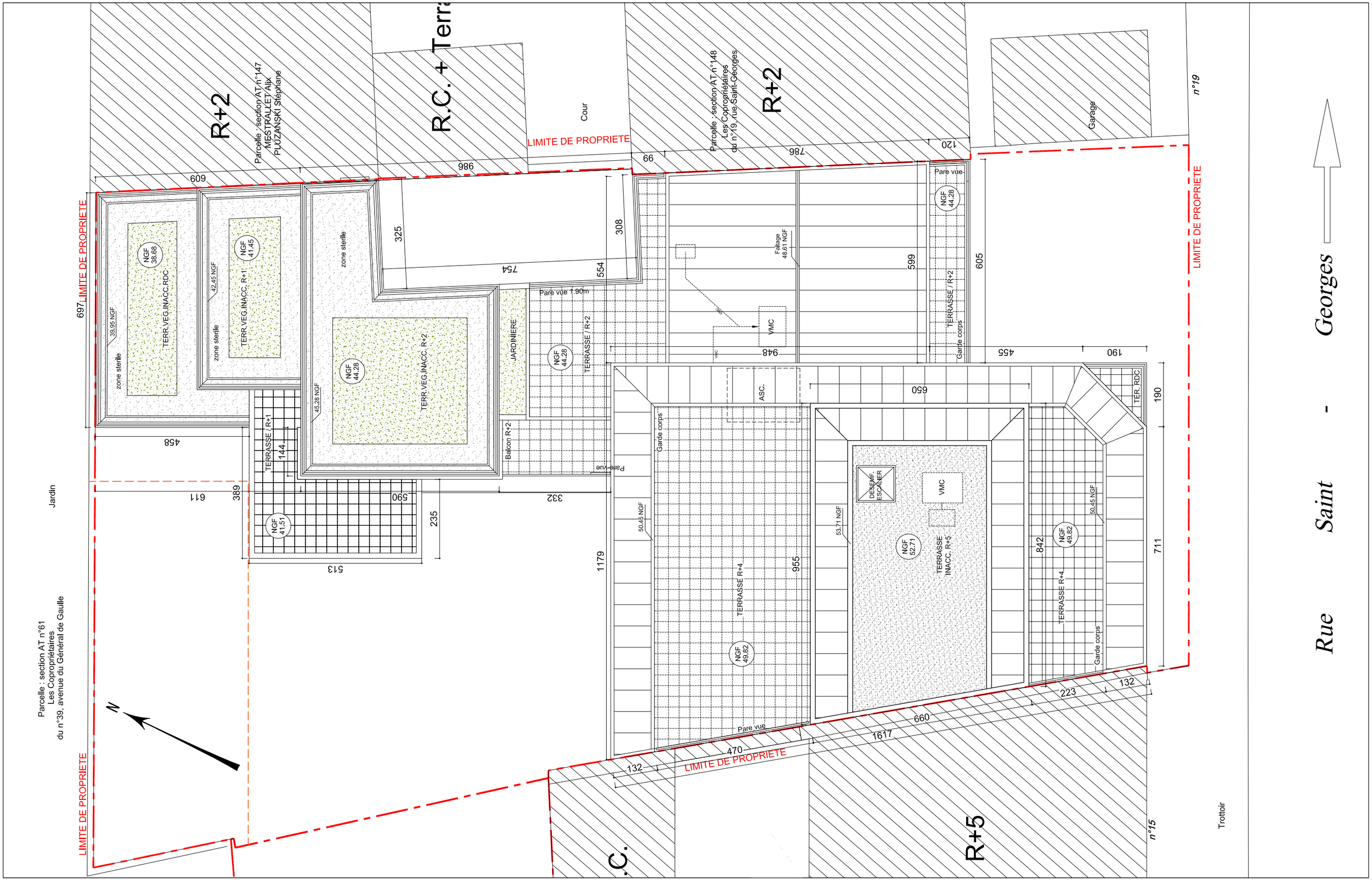

APC
PATRICK CORDA ARCHITECTE DESA

SASU Atelier Patrick Corda APC
60 rue de Wattignies - 75012 Paris
Tel: 01 43 41 94 48 - Fax: 01 43 41 41 01
Inscrit à l'ordre des architectes IDF n° S13619
SIRET N°52358384700018

DEMANDE DE PERMIS DE CONSTRUIRE

17, Rue Saint-Georges - 39bis, Av. du Général de Gaulle / 94700 Maisons-Alfort

PLAN DES TOITURES / BATIMENT A

04-02-2016

Ech: 1/100

PROVINI
76 rue de Wattignies
75012 Paris
Tel: 01 46 28 33 07
Fax: 01 46 28 70 72

PROVINI

EMERIGE
17-19 rue Michel Le Comte
75003 PARIS
TEL. 01 47 03 91 60

EMERIGE RESIDENTIEL

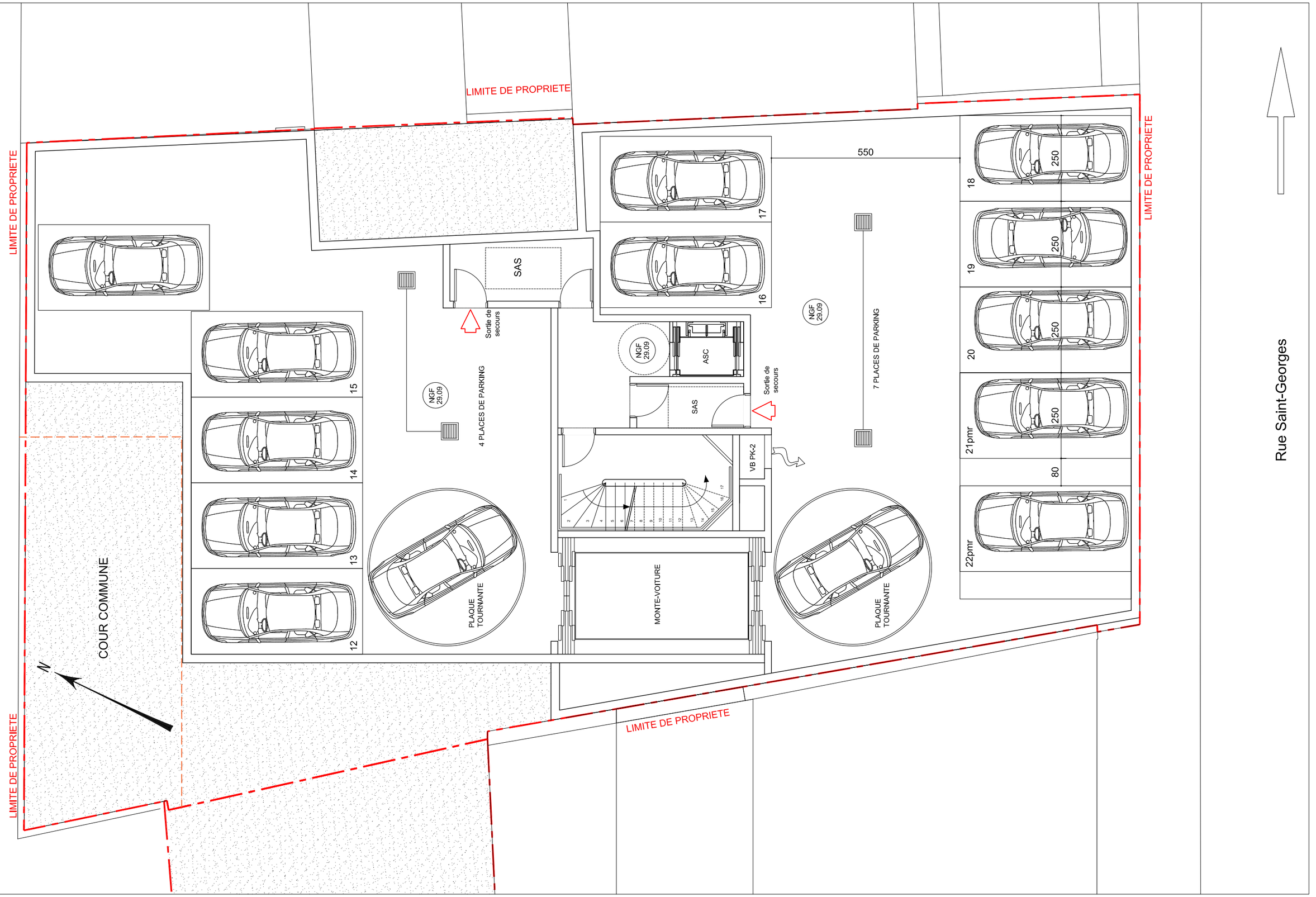

SASU Atelier Patrick Corda APC
60 rue de Wattignies - 75012 Paris
Tel: 01 43 41 94 48 - Fax: 01 43 41 41 01
Inscrit à l'ordre des architectes IDF n° S13619
SIRET N°52358384700018

DEMANDE DE PERMIS DE CONSTRUIRE

17, Rue Saint-Georges - 39bis, Av. du Général de Gaulle / 94700 Maisons-Alfort

PLAN DU R-2 cage A

04 Février 2016

Ech: 1:100

PROVINI
76 rue de Wattignies
75012 Paris
Tel: 01 46 28 33 07
Fax: 01 46 28 70 72

EMERIGE
17-19 rue Michel Le Comte
75003 PARIS
TEL. 01 47 03 91 60

LIMITE DE PROPRIETE

LOCAL
VELOS
43.73m²
(surface demandée = 27.75m²)

LIMITE DE PROPRIETE

SAS

Sortie de secours

550

Emprise Rdc

4 PLACES DE PARKING

PLAQUE TOURNANTE

Emprise Rdc

MONTE-VOITURE

PLAQUE TOURNANTE

NGF 31.77

ASC.

BAC A SABLE

SAS

Sortie de secours

7 PLACES DE PARKING

TOTALE PARKING R-1: 11PK

550

Emprise Rdc

Emprise Rdc

LOCAL BRANCHEM.

Emprise Rdc

NGF 32.08

LIMITE DE PROPRIETE

GDF EDF EU.EV FT

Rue Saint-Georges

COUR COMMUNE

N

LIMITE DE PROPRIETE

LIMITE DE PROPRIETE

SASU Atelier Patrick Corda APC
60 rue de Wattignies - 75012 Paris
Tel: 01 43 41 94 48 - Fax: 01 43 41 41 01
Inscrit à l'ordre des architectes IDF n° S13619
SIRET N°52358384700018

DEMANDE DE PERMIS DE CONSTRUIRE

17, Rue Saint-Georges - 39bis, Av. du Général de Gaulle / 94700 Maisons-Alfort

PLAN R-1 / CAGE A

04 Février 2016

Ech: 1/100

PROVINI
76 rue de Wattignies
75012 Paris
Tel: 01 46 28 33 07
Fax: 01 46 28 70 72

EMERIGE
17-19 rue Michel Le Comte
75003 PARIS
TEL. 01 47 03 91 60

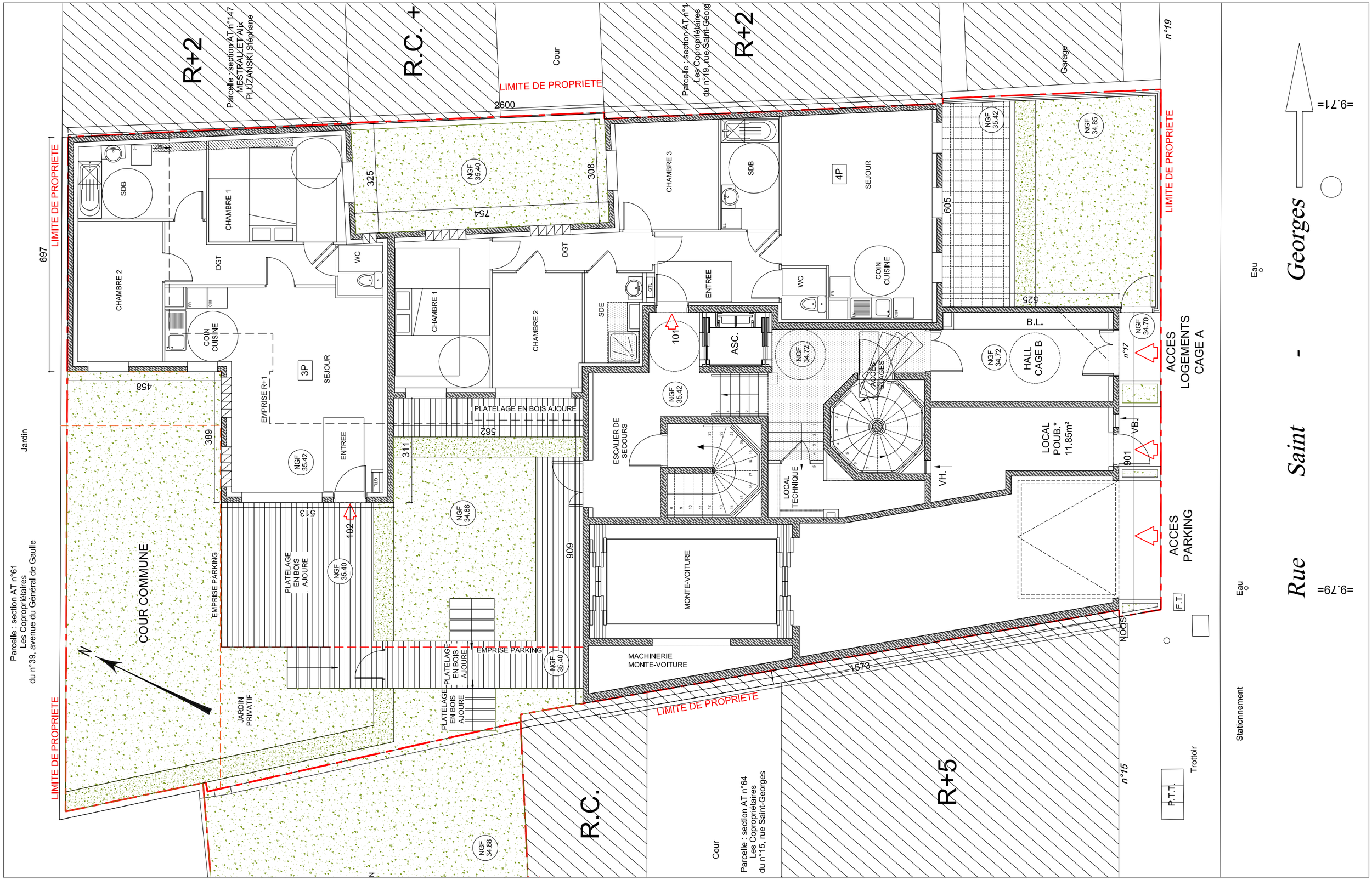

SASU Atelier Patrick Corda APC 60 rue de Wattignies - 75012 Paris Tel: 01 43 41 94 48 - Fax: 01 43 41 41 01 Inscrit à l'ordre des architectes IDF n° S13619 SIRET N°52358384700018	DEMANDE DE PERMIS DE CONSTRUIRE	17, Rue Saint-Georges - 39bis, Av. du Général de Gaulle / 94700 Maisons-Alfort	PROVINI 76 rue de Wattignies 75012 Paris Tel: 01 46 28 33 07 Fax: 01 46 28 70 72
	PLAN RDC / CAGE A	04-02-2016 Ech: 1/100	EMERIGE 17-19 rue Michel Le Comte 75003 PARIS TEL. 01 47 03 91 60

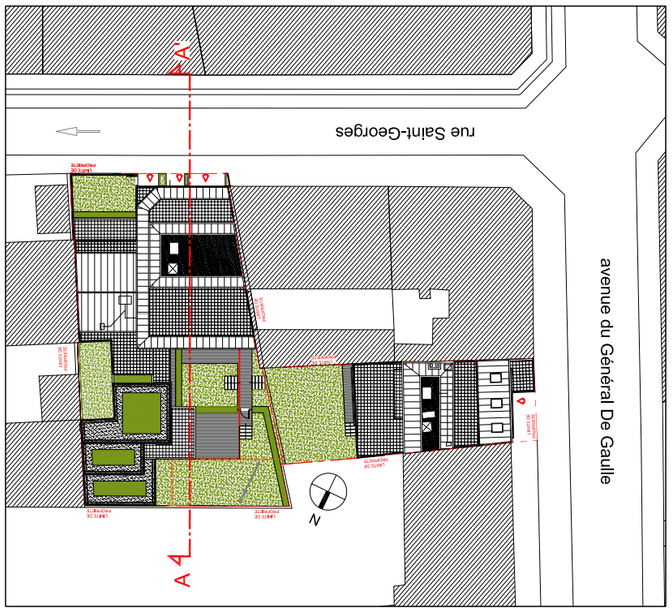

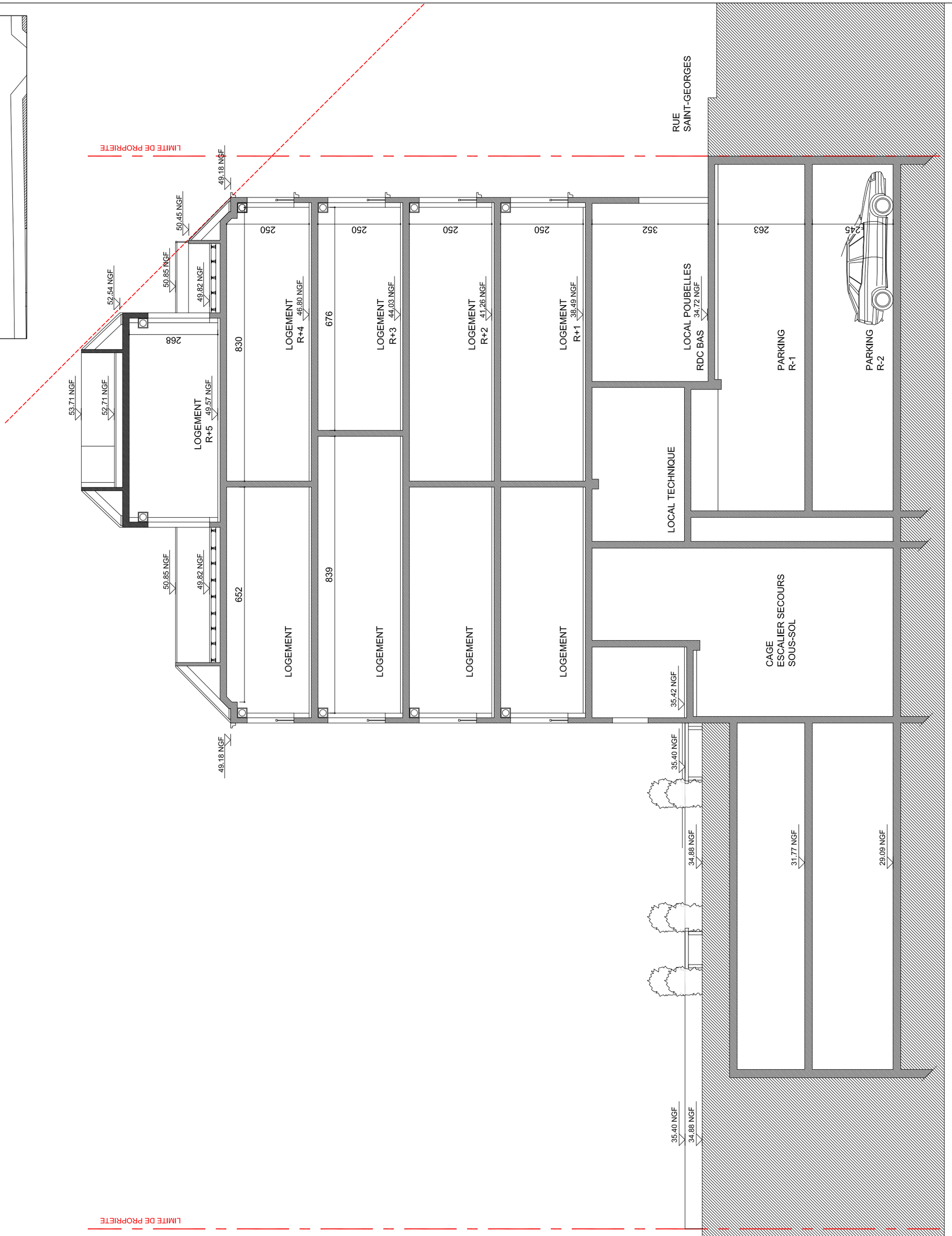

SASU Atelier Patrick Corda APC
60 rue de Wattignies - 75012 Paris
Tel: 01 43 41 94 48 - Fax: 01 43 41 41 01
Inscrit à l'ordre des architectes IDF n° S13619
SIRET N°52358384700018

DEMANDE DE PERMIS DE CONSTRUIRE

17, Rue Saint-Georges - 39bis, Av. du Général de Gaulle / 94700 Maisons-Alfort

BATIMENT A - COUPE AA'

04-02-2016

Ech: 1/100

PROVINI
76 rue de Wattignies
75012 Paris
Tel: 01 46 28 33 07
Fax: 01 46 28 70 72

EMERIGE
17-19 rue Michel Le Comte
75003 PARIS
TEL. 01 47 03 91 60

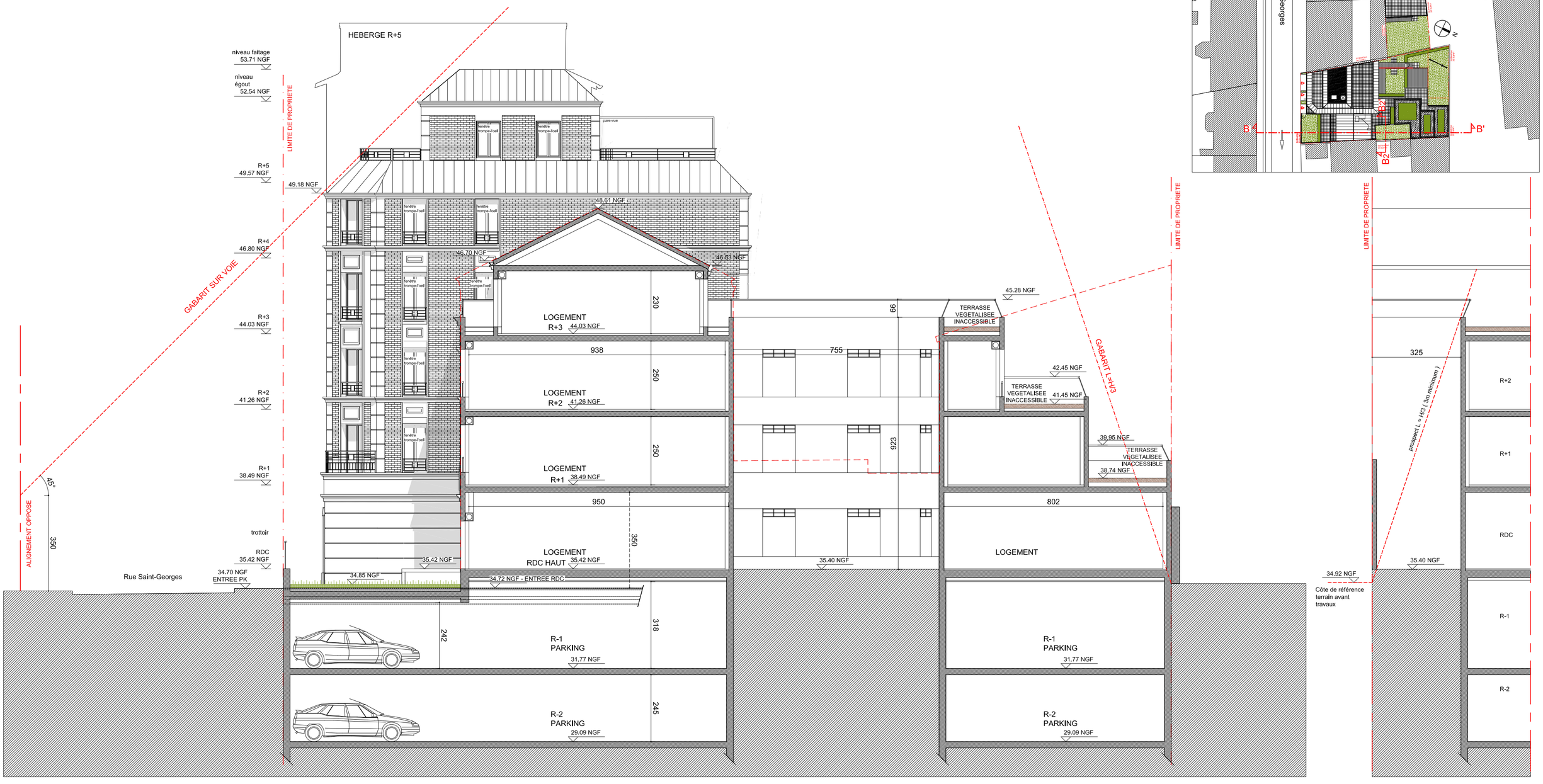

COUPE B-B'

COUPE B2-B2'

SASU Atelier Patrick Corda APC
60 rue de Wattignies - 75012 Paris
Tel: 01 43 41 94 48 - Fax: 01 43 41 41 01
Inscrit à l'ordre des architectes IDF n° S13619
SIRET n°52358384700018

DEMANDE DE PERMIS DE CONSTRUIRE

17, Rue Saint-Georges - 39bis, Av. du Général de Gaulle / 94700 Maisons-Alfort

BATIMENT A - COUPES BB' ET B2B2'

28/04/2016

Ech: 1/100

PROVINI
76 rue de Wattignies
75012 Paris
Tel: 01 46 28 33 07
Fax: 01 46 28 70 72

EMERIGE
17-19 rue Michel Le Comte
75003 PARIS
tel: 01 47 03 91 60

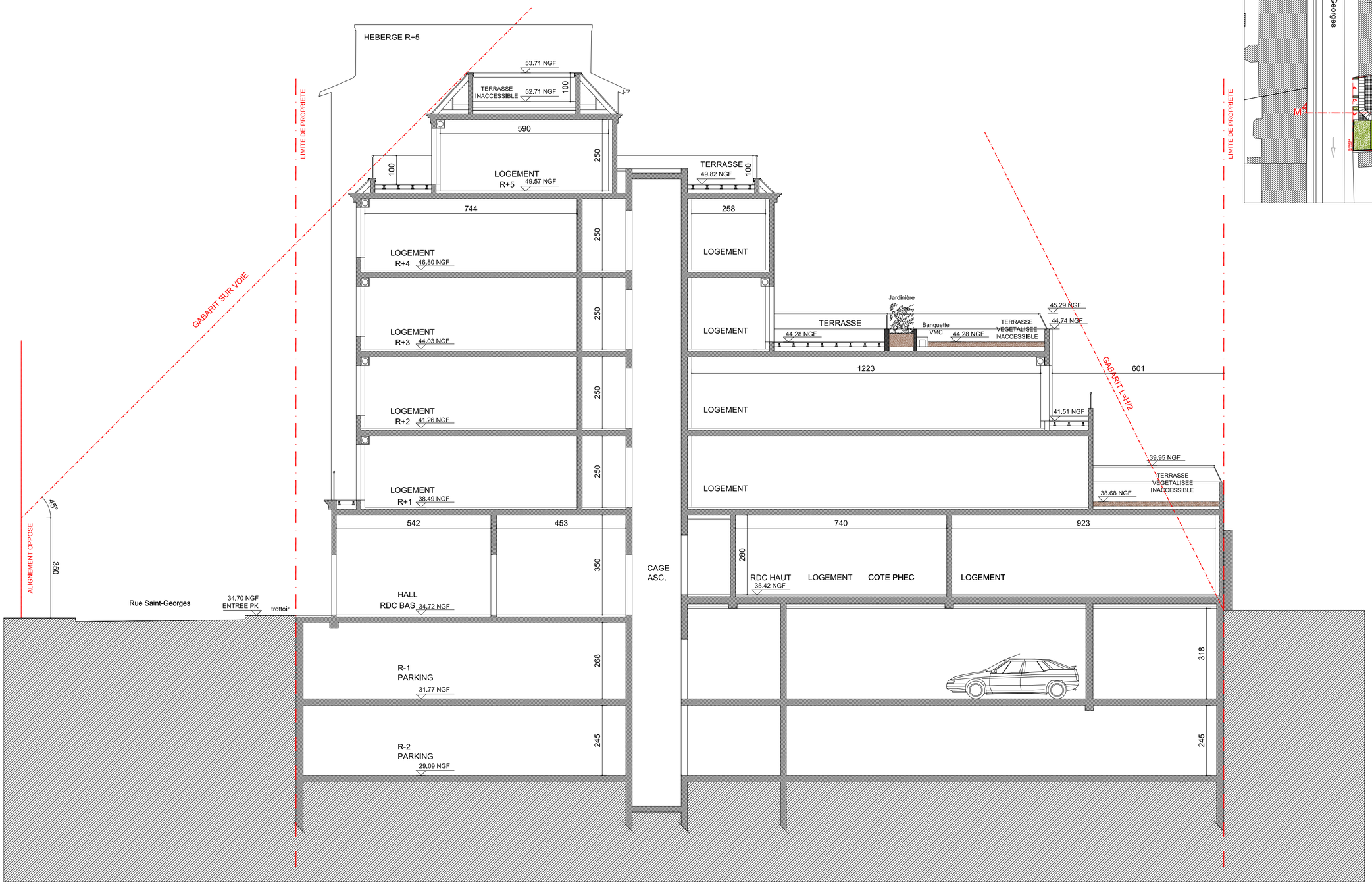

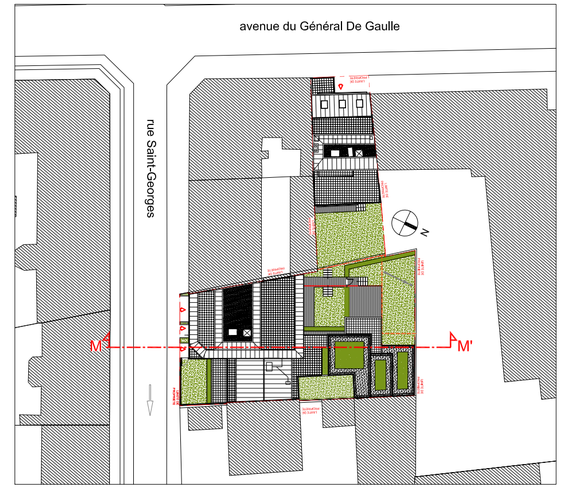

SASU Atelier Patrick Corda APC 60 rue de Wattignies - 75012 Paris Tel: 01 43 41 94 48 - Fax: 01 43 41 41 01 Inscrit à l'ordre des architectes IDF n° S13619 SIRET n°52358384700018	DEMANDE DE PERMIS DE CONSTRUIRE	17, Rue Saint-Georges - 39bis, Av. du Général de Gaulle / 94700 Maisons-Alfort	PROVINI 76 rue de Wattignies 75012 Paris Tel: 01 46 28 33 07 Fax: 01 46 28 70 72 EMERIGE 17-19 rue Michel Le Comte 75003 PARIS tel: 01 47 03 91 60
	BATIMENT A - COUPE MM'	04 février 2016 Ech: 1/100	

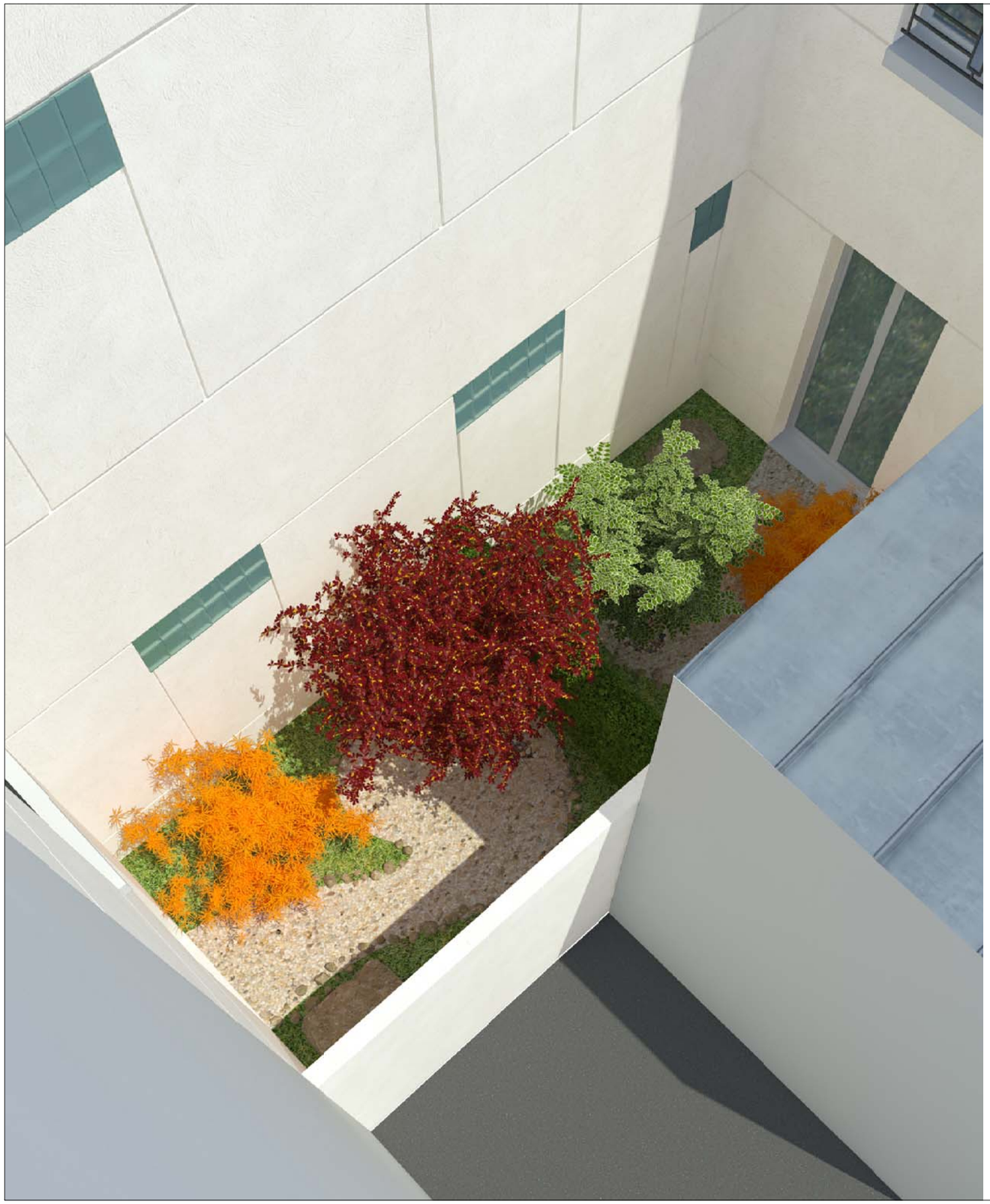

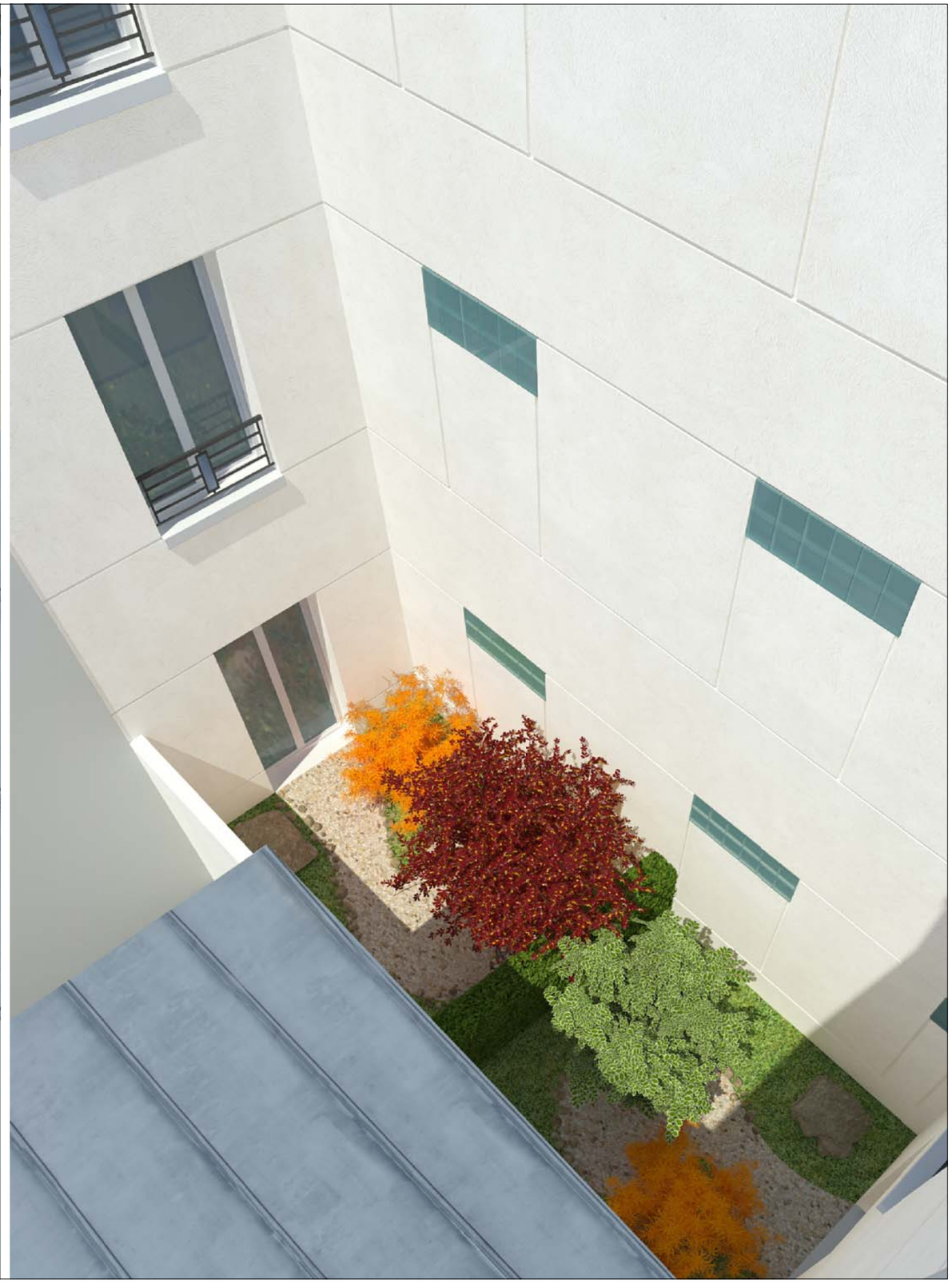

SASU Atelier Patrick Corda APC
60 rue de Wattignies - 75012 Paris
Tel: 01 43 41 94 48 - Fax: 01 43 41 41 01
Inscrit à l'ordre des architectes IDF n° S13619
SIRET N°52358384700018

DEMANDE DE PERMIS DE CONSTRUIRE

17, Rue Saint-Georges - 39bis, Av. du Général de Gaulle / 94700 Maisons-Alfort

INS.PAYS. - projet - Vues sur le patio

04 Février 2016

PROVINI
76 rue de Wattignies
75012 Paris
Tel: 01 46 28 33 07
Fax: 01 46 28 70 72

EMERIGE
17-19 rue Michel Le Comte
75003 PARIS
TEL. 01 47 03 91 60

ZONE UC
SURFACE DE TERRAIN.....813m²
EMPRISE DU PROJET 487.5m²
ESPACES LIBRES 325.5m²
PLEINE TERRE: 60% DES ESPACES LIBRES 195.3m²

ESP. VERTS PLEINE TERRE 196m²

Avenue du Général de Gaulle

Parcelle : section AT n°61
Les Copropriétaires
du n°39, avenue du Général de Gaulle

Jardin

LIMITE DE PROPRIETE

CC COUR COMMUNE

R+7

R+2

Parcelle : section AT n°147
MESTRALLET Alix
PLUZANSKI Stéphane

R.C.+Terrasse

R+5

R.C.

Cour

Parcelle : section AT n°64
Les Copropriétaires
du n°15, rue Saint-Georges

Parcelle : section AT n°148
Les Copropriétaires
du n°19, rue Saint-Georges

R+2

R+5

R+5

Garage

n°15

n°19

Trottoir

ACCES PARKING

ACCES LOGEMENTS CAGE A

ACCES LGTS HALL B

Rue Saint - Georges

Stationnement

SASU Atelier Patrick Corda APC 60 rue de Wattignies - 75012 Paris Tel: 01 43 41 94 48 - Fax: 01 43 41 41 01 Inscrit à l'ordre des architectes IDF n° S13619 SIRET N°52358384700018	DEMANDE DE PERMIS DE CONSTRUIRE	17, Rue Saint-Georges - 39bis, Av. du Général de Gaulle / 94700 Maisons-Alfort	PROVINI 76 rue de Wattignies 75012 Paris Tel: 01 46 28 33 07 Fax: 01 46 28 70 72 EMERIGE 17-19 rue Michel Le Comte 75003 PARIS TEL. 01 47 03 91 60
	SURFACES DES ESPACES VERTS	04-02-2016 1/200	

ZONE UC
EMPRISE AU SOL max 60%= 487.8m²

SURFACE DE TERRAIN.....813m²

EMPRISE PROJET.....487m²

Avenue du Général de Gaulle

R+7

R+5

R+5

R.C.

R.C.+Terrasse

R+2

R+2

Garage

Parcelle : section AT n°61
Les Copropriétaires
du n°39, avenue du Général de Gaulle

Parcelle : section AT n°64
Les Copropriétaires
du n°15, rue Saint-Georges

Parcelle : section AT n°147
MESTRALLET Alix
PLUZANSKI Stéphane

Parcelle : section AT n°148
Les Copropriétaires
du n°19, rue Saint-Georges

LIMITE DE PROPRIETE

Jardin

Cour

CCOUR COMMUNE

JARDIN PRIVATIF

EMPRISE PARKING

TERRASSE R+4

TERRASSE R+3

TERR. INACC. R+5

TERR.VEG. INACC. R+1

TERRASSE R+1

TERRASSE / R+2

TERRASSE / Rdc

PLATELAGE EN BOIS AJOURE

zone stérile

PATIO

Balcon R+2

ASC.

VMC

ACCES LGTS HALL B

ACCES PARKING

ACCES LOGEMENTS CAGE A

GDF EDF EU EV FT

BACCORD ZAC

VB

n°15

n°17

n°19

Trottoir

Stationnement

n°18

Rue Saint - Georges

SASU Atelier Patrick Corda APC
60 rue de Wattignies - 75012 Paris
Tel: 01 43 41 94 48 - Fax: 01 43 41 41 01
Inscrit à l'ordre des architectes IDF n° S13619
SIRET N°52358384700018

DEMANDE DE PERMIS DE CONSTRUIRE

17, Rue Saint-Georges - 39bis, Av. du Général de Gaulle / 94700 Maisons-Alfort

SURFACE TERRAIN - EMPRISE PROJET

04-02-2016

1/200

PROVINI
76 rue de Wattignies
75012 Paris
Tel: 01 46 28 33 07
Fax: 01 46 28 70 72

EMERIGE
17-19 rue Michel Le Comte
75003 PARIS
TEL. 01 47 03 91 60